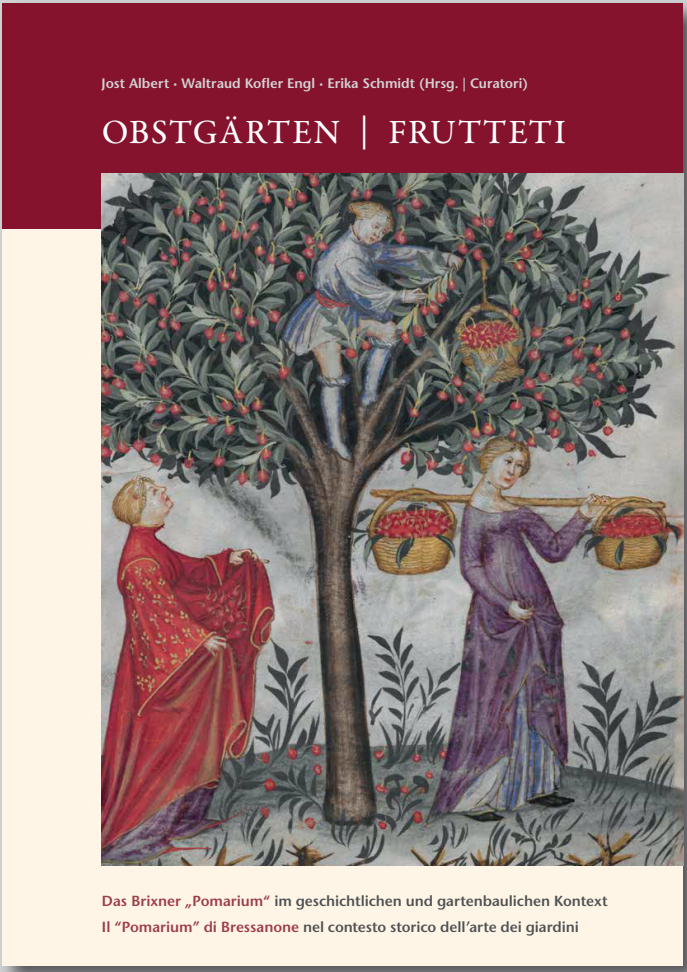

Jost Albert · Waltraud Kofler Engl · Erika Schmidt (Hrsg. | Ed.)

OBSTGÄRTEN | FRUTTETI

Das Brixner „Pomarium“
im geschichtlichen und gartenbaulichen Kontext

Il „Pomarium“ di Bressanone
nel contesto storico dell’arte dei giardini

184 S., zahlr. Abb., 29,7 × 21 cm
(Beiträge bzw. Zusammenfassungen in deutscher oder italienischer Sprache)
ISBN 978-3-944560-44-1, Preis 25,00 € (D/I/A)
Verlag Gunter Oettel 2018 www.verlag-oettel.de

INHALT | INDICE

Vorwort der Herausgeber | Prefazione dei curatori

Waltraud Kofler Engl (S. 10–43)
Das Pomarium der ehemaligen Fürstbischöflichen Hofburg zu Brixen | Il "Pomarium" dell'antica Residenza vescovile a Bressanone

Erika Schmidt (S. 44–67)
Baumgärten im gartenhistorischen Kontext | I frutteti nel contesto dei giardini storici

Irma Naso (S. 60–43)
Gewerblicher Obstanbau im Spätmittelalter – Beispiele aus dem nordwestlichen Italien des 14. und 15. Jahrhunderts | La frutticoltura commerciale nel tardo Medioevo –Esempi dal nord-est dell'Italia dei secoli XIV e XV

Kirsten Lott (S. 68–79)
Historische Anbaumuster, -systeme und -formen für Hochstamm-Obstbäume | Forme, modelli e sistemi storici di piantumazione di alberi da frutto d'alto fusto

Jost Albert
Historische Küchengärten und die Finessen der Obstkultur | Gli orti storici da cucina e le finezze della frutticoltura

Claudia Gröschel
Die Pomologie – ein Spezialthema innerhalb der gartenbaulichen Literatur
Beispiele aus der historischen Bibliothek der Österreichischen Gartenbau-Gesellschaft | La pomologia – un tema specialistico all'interno della letteratura sull'orticultura – Esempi dalla biblioteca storica della Società austriaca di orticultura

Sanja Baric
Spurensuche nach alten Apfelsorten – wie molekulargenetische Untersuchungen dabei helfen können | Ricerca delle tracce di antiche varietà di mele – il contributo della ricerca biologico-molecolare

Federico Tognoni
Bartolomeo Bimbi pittore di „frutterie" alla Corte dei Medici | Bilder vom Reichtum an Früchten – Bartolomeo Bimbis Wirken am Hof der Medici

Jan Woudstra
Obstanbau in den königlichen Gärten von Schloss Hampton Court, London (1530–1842) | La frutticoltura nei giardini reali del castello di Hampton Court a Londra (1530–1842)

Manfred Handke
400 Jahre Obstkultur – Wiederherstellende Maßnahmen im Herrschaftlichen Obstgarten des Schlossparks Bad Homburg v. d. Höhe | 400 anni di frutticoltura – Opere di ripristino nel frutteto storico del parco del castello di Bad Homburg v. d. Höhe